

とっても  
かんたん!

# マイナンバーカード

受診の際は毎回お持ちください

1

## 受付



マイナンバーカードを  
カードリーダーに  
置いてください。

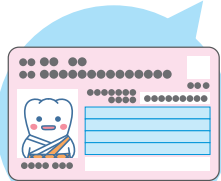

マイナンバーカード

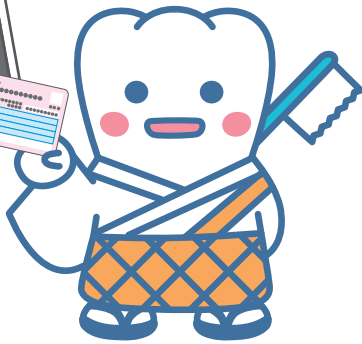

2

## 本人確認

顔認証または  
4桁の暗証番号を入力してください。

顔認証



暗証番号

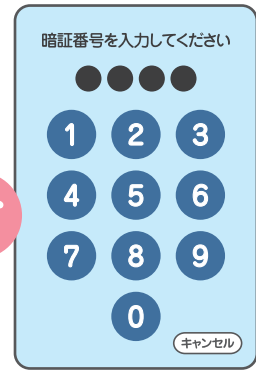

or

3

## 同意の確認

診察室等での診療・服薬・健診情報の  
利用について確認してください。

過去の情報を  
利用いたします

過去の手術以外の診療・お薬情報  
を当機関に提供することに同意  
しますか。  
この情報はあなたの診察や健康管  
理のために使用します。

同意しない

同意する

(40歳以上対象)  
過去の情報を  
利用いたします

過去の健康情報を当機関に提供す  
ることに同意しますか。  
この情報はあなたの診察や健康管  
理のために使用します。

同意しない・40歳未満

同意する

4

## 受付完了

お呼びするまでお待ちください。

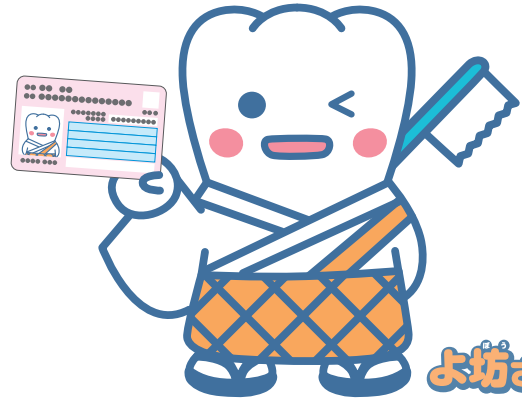

よ坊さん

カードを忘れずに!

医療DXを通じた質の高い医療の提供にご協力ください。

# マイナンバーカードを 次回からご利用ください

2024年12月2日以降

従来の健康保険証は新たに発行されなくなりました



## マイナンバーカードを利用するメリット

**一人ひとりの過去の診療・薬剤  
情報などに基づいたより良い医  
療が受けられます**

医療機関・薬局に受診等した際、診療・薬剤・特定健診情報の提供に同意すると、ご自身の情報に基づいた診断や重複する投薬を回避した適切な処方や指導などを受けることができます。



**高額な医療費が発生した場合で  
も書類での事前申請や高額な立  
替が不要になります**

突然の手術や入院で高額な医療費が発生した場合でも、事前の申請や高額な立替払いをせずに、高額療養費制度が適用され、一定額以上の支払いがその場で不要になります。



# 診療・薬剤・特定健診の情報連携について

- ご自身が過去の診療・薬剤・特定健診情報を提供することに同意すると、医療機関等はその情報を閲覧することができます。
- 同意していない情報が閲覧されることはありません。また、提供した診療情報等は、診療・投薬以外の用途に使用されることはなく、個人情報の取り扱いには十分な注意が払われています。

## 医療機関等が見られる過去の診療・薬剤・特定健診情報のサンプルイメージ

| 診療／薬剤情報一覧      |             | 作成日：2023年3月27日 | 1 / 2ページ                                     |              |            |       |
|----------------|-------------|----------------|--|--------------|------------|-------|
| 氏名カナ           | シラノウ タロウ    | 保険者番号          | 12345678                                     |              |            |       |
| 氏名             | 診療 太郎       | 被保険者証等記号       | 1234567                                      |              |            |       |
| 生年月日           | 1962年5月21日  | 被保険者証等番号       | 12345  |              |            |       |
|                | 性別 男 年齢 60歳 | 枝番             | 00   |              |            |       |
| <b>受診歴</b>     |             |                |  |              |            |       |
| 医療機関名          | 受診歴         |                |  |              |            |       |
| 資格クリニック        | 22年7月       |                |  |              |            |       |
| 資格医院           | 22年6月       |                |  |              |            |       |
| <b>診療／薬剤実績</b> |             |                |  |              |            |       |
| 診療／薬剤          | 入外等区分*1     | 診療識別           | 診療行為名／医薬品名<br>(成分名)                          |              |            |       |
| 年月             | 日           |                | [用法]*2 / <<1回用量>>*2 / [用法等]                  | (例) 診療・薬剤の情報 |            |       |
| 22年7月          | 19日         | 資格クリニック        |  |              |            |       |
|                |             | 外来             | 1. 薬剤情報提供料                                   | 1回           |            |       |
|                |             | 医学管理           |  |              |            |       |
|                |             | 外用             | 2. ゲンタマイシン硫酸塩軟膏0.1%「イワキ」 1mg<br>(ゲンタマイシン硫酸塩) | 10g 1処方分     |            |       |
|                |             | 手術             | 3. 皮膚、皮下腫瘍摘出術（露出部）（長径2cm未満）                  | 1回           |            |       |
|                |             | 検査             | 4. T-M（組織切片）                                 | 1臓器 1回       |            |       |
|                |             | 病理             |  |              |            |       |
|                |             |                | 5. 病理判断料                                     | 1回           |            |       |
| <b>特定健診情報</b>  |             |                |  |              |            |       |
| 実施日            | 受診勧奨判定値*1   | 2023/02/01     | (例) 特定健診の情報                                  | 2022/03/24   | 2021/03/06 |       |
| 身体計測           | 身長          | 173.6          | 173.8  | 173.5        | 173.2      | 173.6 |
|                | 体重          | 76.2           | 74.5   | 72           | 74.4       | 76.2  |
|                | 腹囲          | 94.8           | 91.9   | 93           | 92.1       | 94.8  |
|                | 内臓脂肪面積*2    | —              | —  | —            | —          | —     |
|                | BMI         | 25.2           | 24.7   | 23.9         | 24.8       | 25.2  |